

CERTIFICACIÓN

Para estudiantes de la Universidad:

Créditos de libre configuración: 3

Secretaría administrativa Instituto Universitario de Desarrollo Social y Paz, Aulario I, 3.º planta.
Universidad de Alicante
e-mail: iudesp@ua.es Tlfno. 965909881

Requisitos:

- 1) Asistencia al curso en un 80% de las actividades.
- 2) Realización de prácticas: los alumnos, bajo la coordinación de las profesoras de prácticas, deberán realizar un trabajo de campo. Este consistirá en un sondeo de opinión en la Universidad de Alicante a partir de una encuesta. Cada estudiante deberá realizar 30 encuestas.
- 3) Realizar una memoria final, el cuestionario y el trabajo de campo.

Para el profesorado:

Curso de 30 horas
CEFIRE de Elda
C/. San Crispín, 14. 3600 Elda
Tel.: 965 394 639
Fax: 966 980 036
03402061@edu.gva.es

Requisitos:

- 1) Asistencia al curso en un 80% de las actividades.
- 2) Realizar una memoria final con referencia a todas las ponencias y actividades.
- 3) Responder al cuestionario final.

EXPOSICIÓN CERTAMEN

"Mujer en positivo"

(Fotografía, collage, composición)

Centro cultural
Gómez Tortosa del
Excmo. Ayuntamiento de Novelda

Coordina: **LULE SOLER NAVARRO**

Días: 21 al 30 de octubre

COLABORAN LOS FOTÓGRAFOS:

Pedro Cortés
José Fernando Martínez (Charlie)
Vicente Alberó
Javier García
Ramiro Verdú



Instituto de Educación
Secundaria "LA MOLA"



EXCM. AJUNTAMENT DE NOVELDA



OBRAS SOCIALES

Impreso en papel reciclado. La CAM contribuye a la defensa del medio ambiente



Culturas: Arte y Pensamiento

NOVELDA

CASA-MUSEO
MODERNISTA

C/. Mayor, 24

21 al 30 de octubre
de 2008



SEMINARIO "LA MUJER HOY: ¿IGUALDAD O PARIDAD?"

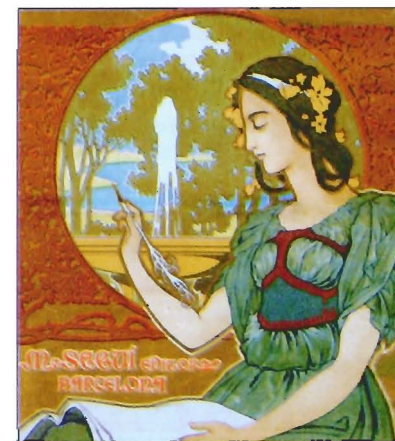

ORGANIZA: CASA-MUSEO MODERNISTA
Obra Social Caja Mediterráneo

DIRIGE: HORTENSIA REDERO BELLIDO
Universidad de Alicante

COORDINA: ANTONIO REDERO BELLIDO
I.E.S. La Mola



OBRAS SOCIALES

PROGRAMA

21 DE OCTUBRE

18:00 horas:

Inauguración de la exposición

"Mujer en positivo"

Centro cultural Gómez Tortosa
del Excmo. Ayuntamiento de Novelda.

19:00 - 20:30 horas: **Inauguración del Seminario**

1.ª ponencia:

**"Las representaciones de género en la
publicidad. Mujer consumida y consumidora"**

Ponente: **MARÍA JOSÉ GONZÁLEZ RÍO**

Profesora Titular de Sociología
Universidad de Alicante.

Modera: **Hortensia Redero Bellido**

20:30 - 21:30 horas: **DEBATE**

22 DE OCTUBRE

19:00 - 20:30 horas:

2.ª Ponencia:

**"Un mundo en marcha: de las primeras
universitarias a las universitarias de hoy"**

Ponente: **ANNA CABALLÉ MASFORROLL**

Profesora titular de Filología Española
Universidad de Barcelona

Modera: **M.ª Dolores García Selma**

20:30 - 21:30 horas: **DEBATE**

23 DE OCTUBRE

19:00 - 20:30 horas:

3.ª Ponencia:

"Maestras republicanas: las luces de la república"

Ponente: **M. CARMEN AGULLÓ DÍAZ**

Profesora Titular de Historia de la Educación
Universidad de Valencia

Modera: **Isabel Plaza Martín**

20:30 - 21:30 horas: **DEBATE**

28 DE OCTUBRE

19:00 - 20:30 horas:

4.ª Ponencia:

La mujer en la literatura: poesía, novela y teatro

Ponentes: **M.ª DOLORES GARCÍA SELMA**

Profesora de Enseñanza Secundaria

ANTONIA CERDÁN ALENDA

Profesora de Enseñanza Secundaria

FERNANDO RODRÍGUEZ CORTÉS

Profesor de Enseñanza Secundaria

Modera: **Antonio Redero Bellido**

20:30 - 21:30 horas: **DEBATE**

29 DE OCTUBRE

19:00 - 20:30 horas:

5.ª ponencia:

Integración profesional de la mujer en el trabajo

Ponentes: **ÁNGELA SANZ RUBIO**

Titular del Juzgado N.º 1 de Novelda

La situación en la carrera judicial

ISABEL PLAZA MARTÍN

Profesora de Enseñanza Secundaria

La situación en la educación

SONIA VIDAL MERINO y LIDIA MEGÍAS PÉREZ

Representantes sindicales

La situación en la industria y en la juventud

Modera: **Antonia Cerdán Alenda**

20:30 - 21:30 horas: **DEBATE**

30 DE OCTUBRE

19:00 - 20:30 horas:

6.ª actividad:

RECITAL POÉTICO Poesía de autoras

Antonio Redero Bellido

y Alumnado del IES LA MOLA.

20:30 - 21:30 horas:

**Entrega de premios del certamen fotográfico
y Clausura del Seminario.**

CURSO LA MUJER HOY: ¿IGUALDAD O PARIDAD?

Apellidos y nombre: _____

DNI _____ Teléfono _____

Dirección: _____

Población: _____

E-mail _____

Estudiante Universidad de Alicante: sí no

Solicita:

- Certificación universitaria

- Certificación CEFIRE

Inscripción

Para estudiantes de la Universidad:

54 plazas: Se dispondrá de autobús gratuito
desde la Universidad a Novelda y regreso.

Secretaría administrativa Instituto Universitario de
Desarrollo Social y Paz, Aulario I, 3.ª planta.

Universidad de Alicante

e-mail: iudesp@ua.es Tfno. 965 909 881

Para el profesorado:

Plazas limitadas al aforo de la sala.

- En el IES LA MOLA de Novelda.

- En la Casa-Museo Modernista